

Přejezd P897
km 18,133

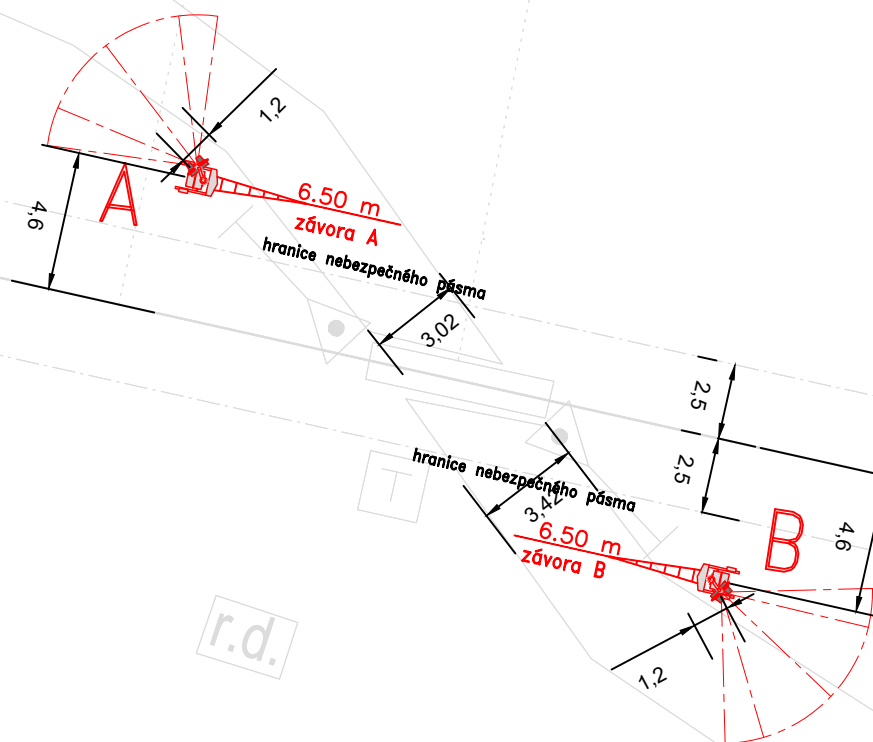

LEGENDA:
stávající stav _____
nový stav _____

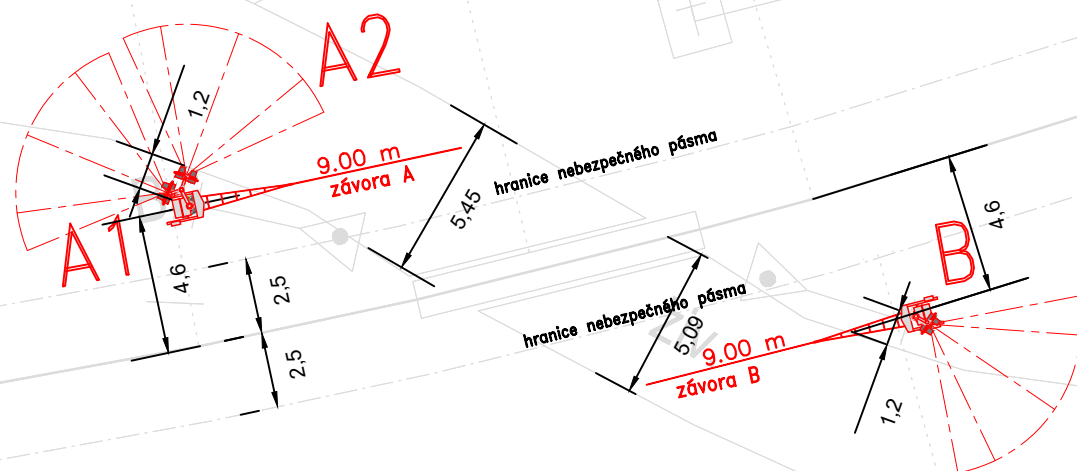
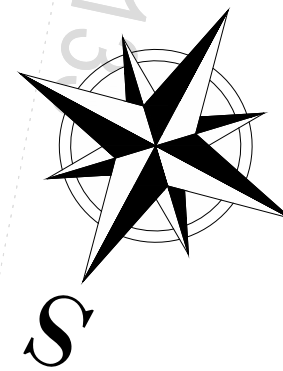
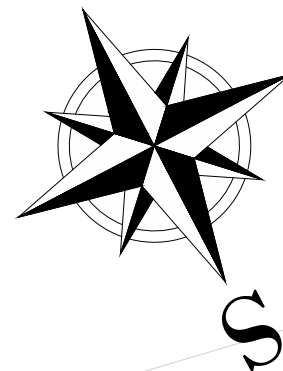
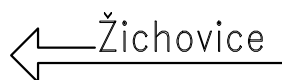

Sušice →



EVROPSKÁ UNIE
Evropské strukturální a investiční fondy
Operační program Doprava

Ministerstvo dopravy
Státní fond dopravní
infrastruktury



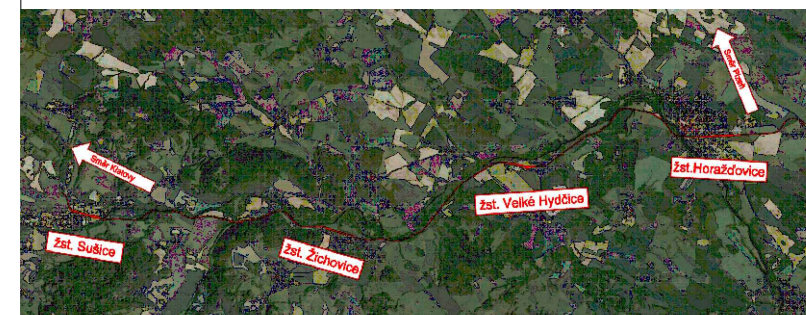

Razítko oprávněné osoby:



Podpis: _____ Datum: _____

Revize:	Datum:	Popis:	Kontroloval:
001	05 / 2022	Koncept technického řešení	Ing. Emil Špaček
002	09/2022	Dokumentace k připomínkám	Ing. Emil Špaček
003	12/2022	Dokumentace k připomínkám	Ing. Emil Špaček

Stavebník/Investor:	Správa železnic, státní organizace	
Adresa:	Dlážděná 1003/7, 110 00 Praha 1	
Zástupce investora:	Stavební správa západ	
Adresa:	Ke Štvanici 656/3, 186 00, Praha 8	

<p>Zhotovitel stavby:</p> <p>Adresa:</p> <p>Kontakt:</p>	<p>SAGASTA s.r.o.</p> <p>Novodvorská 1010/14, 142 00, Praha 4 - Lhotka</p> <p>T: +420 261 344 100</p> <p>E: info@sagasta.cz</p> <div data-bbox="3195 855 3476 908">  <p>SAGASTA</p> </div>		
<p>Zhotovitel objektu:</p> <p>Adresa:</p> <p>Kontakt:</p>	<p>SAGASTA s.r.o.</p> <p>Novodvorská 1010/14, 142 00, Praha 4 - Lhotka</p> <p>T: +420 261 344 100</p> <p>E: info@sagasta.cz</p> <div data-bbox="3195 958 3476 1009">  <p>SAGASTA</p> </div>		
<p>Hlavní projektant (HIP):</p> <p>Ing. Emil Špaček</p>	<p>Specialista:</p> <p>Ing. Lukáš Jáněš</p>	<p>Odpovědný projektant:</p> <p>Ing. Marek Guspan</p>	<p>Zpracovatel:</p> <p>Bc. Valeriya Shugarova</p>

Název stavby/akce:		Revitalizace trati Horažďovice předměstí (mimo) - Sušice (včetně)		Označení (S-kód): S631600001	
				Označení zhotovitele: 121097	
Název části:		Železniční zabezpečovací zařízení		Označení části: D.1.1	
Název objektu:		Železniční zabezpečovací zařízení		Označení objektu/komplexu: D.1.1.1, D.1.1.2, D.1.1.5	
Název přílohy:		Situační schéma přejezdů P893 v km 14,195 a P897 v km 18,133		Číslo přílohy: 2 403	
Název dílčí části přílohy:				Paré:	
Kraj:		Katastrální území:		TUDU:	
Plzeňský		Horažďovice, Velké Hydčice, Hejtná, Bojanovice pod Rabím, Rabí, Žichovice, Čepice, Velká Chmelná, Malá Chmelná, Sušice nad Otavou, Tetražice, Hrádek u Sušice		0371 02, 0371 B1, 0371 04, 0371 C1, 0371 06, 0371 D1, 0371 08, 0371 E1, 0371 10, 0401 U1	
Stupeň dokumentace:		Datum zpracování:	Formáty:	Měřítko:	
DUR		12/2022	3 x A4	1:250	

S-kód:	Stupeň dokumentace:										Část:	Objekt:										Podobjekt:										Příloha:										Revize:										
S	6	3	1	6	0	0	0	0	0	1	-	-	-	D	U	R	-	-	D	1	1	X	X	X	-	-	X	X	X	X	X	X	X	X	-	-	X	X	-	-	X	X	-	-	4	0	3	-	-	0	0	3

DOKUMENTACI LZE UŽÍVAT POUZE VE SMYSLU PŘÍSLUŠNÉ SMLOUVY O DÍLO. VÝKRES, ČI JEHO ČÁST, MŮŽE BÝT KOPIJOVÁN NEBO JINÝM ZPŮSOBEM ROZŠIŘOVÁN POUZE PO PŘEDCHOZÍM SOHLASU SAGASTA, S.R.O.